

eiXna

Empresas de inserción de Navarra
Nafarroako gizarteratzeko enpresak

Catálogo de Empresas de inserción de Navarra
Nafarroako laneratzeko enpresen katalogoa

T: 689 91 76 93 | Email: info@einavarra.org

eiXna

Empresas de inserción de Navarra
Nafarroako gizarteratzeko enpresak

La Asociación de Empresas de Inserción de Navarra se constituyó en septiembre de 2009, como entidad sin ánimo de lucro con el objetivo de defender, promocionar y representar los intereses sociales, económicos y empresariales tanto de sus entidades asociadas como de sus personas trabajadoras ante las administraciones públicas.

Dentro de la Asociación se encuentran la totalidad de las entidades que en estos momentos están calificadas como empresas de inserción en Navarra.

Nafarroako Gizarteratze Enpresen Elkarteak 2009ko irailean eratu zen, irabazi asmorik gabeko erakunde gisa, kide diren erakundeek eta bertako langileen gizarte, ekonomia eta enpresa interesak administrazio publikoen aurrean defendatzeko, sustatzeko eta ordezkatzeko. Elkartearen barruan daude uneotan Nafarroan gizarteratze enpresa gisa kalifikatuta dauden erakunde guztiak.

Elkartearen barruan une honetan Nafarroan laneratzeko enpresa gisa kalifikatuta dauden entitate guztiak daude.

www.einavarra.org





La empresa de inserción

Nombre: Alhama Cintruénigo S.L.

Año de fundación: 2023

Plantilla: 9 personas.

Modelo de negocio: Sin ánimo de lucro.

Datos de contacto

Persona de contacto: Silvia Elizondo

Dirección: Pol.Industrial II Calle B Nº10

Teléfono: 699 06 09 24

E-mail: administracion@alhamacintruenigo.es



¿Quiénes somos?

Alhama Cintruénigo S.L. nace de la iniciativa de ANEIN (Asociación Navarra por el empleo inclusivo en la Ribera y Zona Media de Navarra), para dar respuesta a una necesidad de desarrollo local basado en una iniciativa empresarial en base a varias líneas de negocio centradas en la Economía Circular con actividades fabriles en áreas de innovación y transición ecológica (gestión, valorización y transformación de residuos plásticos y derivados) en colaboración con empresas punteras en el sector.

Servicios

El nodo principal de actividad empresarial se centra en dos ámbitos principales, área de transición ecológica (procesos circulares en la gestión, valorización y transformación de residuos plásticos hasta la consecución de productos finales de aplicación en mobiliario y aplicativos varios) y los montajes industriales diversos centrados en ámbitos de innovación tecnológica e industrial principalmente.





La empresa de inserción

Nombre: BIZINAVAR S.L.

Año de fundación: 2021

Plantilla: 4 puestos de trabajo.

Modelo de negocio: Empresa de Inserción sin ánimo de lucro.

Datos de contacto

Persona de contacto: Yolanda Vergara

Dirección: Calle Monasterio de Irache,
29 Pamplona

Teléfono: 624 25 77 63

E-mail: info@bizinavar.com

Web: www.bizinavar.com



¿Quiénes somos?

BIZINAVAR es una empresa de servicios especializada en la jardinería, el medioambiente y la construcción, que nace con la vocación de ofrecer un servicio integral a sus clientes del sector público y privado, ofreciendo una oportunidad laboral a personas en situación de vulnerabilidad social.

Catálogo de servicios

Servicios cualificados

- Jardinería y Medio Ambiente:

Trabajos en exteriores e interiores de edificación, desbroces, plantaciones de arbolado, adecuación de espacios en zonas ajardinadas o forestales, creación de huertos urbanos.

- Mobiliario Urbano:

Para zonas de esparcimiento, áreas rurales, jardinería, obras forestales y otras muchas aplicaciones, suministramos e instalamos material 100% reciclado y reciclable.

- Retirada de Amianto:

Empresa registrada en el R.E.R.A. realizamos trabajos de demolición de estructuras que contengan amianto.

- Construcción:

Prestación de servicios en el sector de la construcción. Cuadrillas para albañilería, colocación de tabiquería de pladur, colocación de pavimentos, instalación de tubería de redes de saneamiento o abastecimiento y otros trabajos similares



Servicios múltiples

Prestación de servicios múltiples, poco o no cualificados, en el ámbito de la construcción, medioambiental y otros. BIZINAVAR pondrá a tu disposición personal formado que responda a necesidades específicas en tu sector. Cuadrillas para señalética, trabajos en exteriores e interiores de edificación, desbroces, plantaciones adecuación de espacios en zonas ajardinadas o forestales, etc.

Mobiliario urbano

Prestación de servicios cualificados. Venta, e instalación de mobiliario urbano para zonas de esparcimiento, áreas rurales, jardinería y obra forestal. Productos bien en madera o en plástico reciclado.



La empresa de inserción

Nombre: BIZINAVAR S.L.

Año de fundación: 2021

Plantilla: 4 puestos de trabajo.

Modelo de negocio: Empresa de Inserción sin ánimo de lucro.

Datos de contacto

Persona de contacto: Yolanda Vergara

Dirección: Calle Monasterio de Irache,
29 Pamplona

Teléfono: 624 25 77 63

E-mail: info@bizinavar.com

Web: www.bizinavar.com



Trabajos realizados

- **MOBILIARIO URBANO- AYUNTAMIENTO DE VILLAVA**
Servicio de limpieza de las dependencias del frontón y polideportivo
- **DEMOLICIÓN BANCADA DE HORMIGÓN – FABRICA DE AVIENT**
Demolición de la bancada de hormigón sobre la que se apoya el equipo fuera de uso de la fábrica de AVIENT.
- **PILAR DE HORMIGÓN ARMADO – FABRICA DE ESNASA**
Trabajos de reparación del pilar próximo a la puerta de acceso rodado de la fábrica de ESNASA.
- **PAVIMENTO ADOQUINADO – AYUNTAMIENTO DE PAMPLONA**
Reparación del suelo adoquinado de la Escuela Taller de Jardinería de Pamplona tras los daños producidos por la vegetación existente.
- **RENOVACIÓN ACERA – AYUNTAMIENTO DE ESTELLA**
Reurbanización de la antigua calle Tudela de Estella y dotación de espacios ajardinados.
- **PARQUE FLUVIAL- EXCAVACIONES FERMIN OSES, S.L.**
Trabajos de jardinería en el Parque Fluvial del río Arga.





La empresa de inserción

Nombre: Carranza Delgado S.L.
Año de fundación: 2003
Plantilla: 14 personas
Modelo de negocio: Sin ánimo de lucro.

Datos de contacto

Gerente: Valentín Carranza
Dirección: Polígono Industrial Ombatillo,
Calle B, nº4. 31591 Corella
Teléfono: 948 781 413
Fax: 948 401 901
E-mail: adiscopee@velasadisco.coms
Web: www.velasadisco.com



¿Quiénes somos?

Somos una organización sin ánimo de lucro, donde se fomenta el respeto, la promoción y el compromiso de todos los empleados mediante la formación y el trabajo en equipo.

Carranza Delgado S.L. pretende cubrir todas las demandas de empleo que se reciben, trabajar en equipo con los proveedores y clientes, colaborar con otras organizaciones y satisfacer las expectativas que tiene puestas en nosotros la Sociedad Navarra.

Catálogo de servicios

Fabricación de velas perfumadas

Fabricamos y manipulamos velas de colores y perfumadas que se comercializan en España y Portugal para el sector del multiproducto, el regalo promocional,...

Pequeños montajes industriales

Desarrollamos pequeños montajes y control de calidad de piezas principalmente del sector de la automoción para empresas de este sector ubicadas en Navarra o comunidades autónomas limítrofes.

Atención de Consejería y portería

De locales públicos y privados. Casas de cultura, polideportivos, piscinas, etc.



Servicios de Limpieza

De locales públicos o privados. Casas de cultura, polideportivos, piscinas, etc.

Limpieza y mantenimiento de zonas verdes

Como medio de integrar a nuestro personal en tareas más cercanas al ciudadano, a la sociedad, y que nos sirven de escaparate para ese puente que queremos trazar para que se de la integración plena de la empresa ordinaria.

Reparto

Publicidad, revistas y documentos varios. Servicio que prestamos para el sector público y la empresa privada en las poblaciones de Corella y su comarca.



La empresa de inserción

Nombre: Ecosiembra
Año de fundación: 2024
Plantilla: 4 personas
Modelo de negocio: Sin ánimo de lucro.

Datos de contacto

Persona de contacto: Eduardo Jiménez Caro
Dirección: Poligono industrial Noain Esquiroz
CalleH 37 / 31191 Esquiroz de Galar
Teléfono: 948312813
E-mail: info@varazdin.es
Web: www.varazdin.es



¿Quiénes somos?

Ecosiembra es una empresa de inserción sociolaboral que quiere ser referente en el sector primario de Navarra por sus buenas prácticas, reconocida calidad y el valor social de los servicios prestados tanto a clientes como a personal trabajador.



Catálogo de servicios

Está orientada a realizar cualquier actividad económica agrícola y ganadera, particularmente, las relacionadas con el aprovechamiento de los recursos naturales vegetales y animales, producción agrícola, cría y reproducción de animales, recolección de madera y de otras plantas en una explotación o en su hábitat natural incluyendo auxiliariamente servicios para jardinería y similares, así como la transformación, procesado y venta de productos relacionados con las actividades anteriores.

Explotación apícola.

Trabajos de jardinería y desbroces.

Trabajos agrícolas (plantación de lavanda)



La empresa de inserción

Nombre: Eurolan Economía Solidaria S.L.U.
Año de fundación: 1999
Plantilla: 13 trabajadores/as
Modelo de negocio: Sin ánimo de lucro.

Datos de contacto

Persona de contacto: Alfredo Picazo / Gracia Pro
Dirección: Avda. de Navarra, 3 bajo.
31012 Pamplona
Teléfono: 948 271 904
E-mail: eurolan@eurolan.es
Web: www.eurolan.es



¿Quiénes somos?

La Eurolan tiene como fin la integración laboral de personas en proceso de incorporación social y de personas con diagnóstico de exclusión social. Para ello, trabajamos según un modelo de Empresa Social y Solidaria que da prioridad a la rentabilidad social, haciéndola compatible con la rentabilidad y calidad empresariales.

En Eurolan ofrecemos soluciones integrales a sus necesidades de suministro de material de oficina, copistería, impresión offset y digital, digitalización de documentos, imagen corporativa y diseño gráfico. Trabajamos con una gran variedad de clientes en diversos sectores y damos respuesta a sus demandas con profesionalidad, rapidez y calidad.

Catálogo de servicios

Fotocopias y encuadernación

Recepción de originales por email: Envíenos sus archivos por email y reciba sus copias o impresiones donde las precise. Tanto en blanco y negro como en color, con el acabado que mejor se adapte a sus necesidades. Rapidez y calidad, a precios muy competitivos. Todo tipo de terminaciones: grapado, plegado, perforado, plastificado, encarpetao, encuadernado... Fotocopias e impresión digital en pequeñas o grandes tiradas.

Impresión offset y digital

Impresión en gran formato y cartelería

Paneles, plotter, carteles promocionales, fotos o cuadros en lienzo, display promocionales, roll-up...
Acabados: fórex, cartón pluma, vinilo, aluminio, etc.



Digitalización de documentos

Le ayudamos a reducir espacio en sus oficinas digitalizando todo tipo de documentos, libros, planos, escrituras, revistas, etc., tanto en blanco y negro como en color.

Diseño gráfico

Damos forma a sus ideas. Diseño de cartelería, folletos, trípticos, flyers, libros, revistas, carátulas cd y dvd, imagen corporativa, logotipos, etc.

Suministro de material de oficina y papelería

Todo cuanto pueda necesitar en material de oficina y papelería, servido en un máximo de 24 horas. Elaboración de sellos de caucho.



La empresa de inserción

Nombre: Granja Escuela Ultzama

Año de fundación: 2020

Plantilla: 8 personas

Modelo de negocio: Sin ánimo de lucro.

Datos de contacto

Persona de contacto: Beatriz Ochotorena

Dirección: Calle San Simón 54, 31799 Lizaso

Teléfono: 629 126 499

E-mail: info@granjaescuelaultzama.com

Web: www.granjaescuelaultzama.com



¿Quiénes somos?

La Granja Escuela Ultzama se crea en 2013 como entidad sin ánimo de lucro y de interés social de la mano de la Fundación Ultzama. En el año 2020 se convierte en una empresa de inserción que tiene entre sus objetivos:

Catálogo de servicios

- Limpieza.
- Desescombro.
- Jardinería.
- Mantenimiento forestal.
- Gestión de áreas.
- Venta de mobiliario de madera plástica reciclada.
- Colocación del vallados de madera plástica reciclada.



TURISMO EDUCATIVO AMBIENTAL

- Actividades de ocio educativo.
- Organización de campamentos.
- Turismo activo y en naturaleza.
- Educación ambiental.
- Organización de eventos culturales.

HOSTELERÍA

- Elaboración de productos lácteos.
- Cursos de cocina y alimentación.
- Comedor Slow Food.

GANADERÍA

- Atención a animales de granja.
- Producción y reproducción de ganado.
- Rescate de animales.



La empresa de inserción

Nombre: EIS Ilundain Empresa de inserción S.L.U

Año de fundación: 1999

Plantilla: 33 (personas en procesos de inserción) y 8 técnicos.

Modelo de negocio: Sin ánimo de lucro.

Datos de contacto

Gerente: Eduardo Sanz

Dirección: Polígono Areta, Calle Ezponda, 10.
31620 Huarte

Teléfono: 948 334 914

E-mail: direccion@ilundain.es

Web: www.ilundain.es



¿Quiénes somos?

En Ilundain Empresa de Inserción SLU ofrecemos soluciones a la medida de cada cliente y prestamos servicios profesionales a empresas y entidades públicas desde 1999.

Catálogo de servicios

Servicios a empresas y entidades públicas

- Servicios para la empresa
- Montajes para la industria.
- Trabajos de pintura.
- Servicios auxiliares para la construcción y obra pública.

Diseño y creación de jardines

- Diseño de jardines y paisajismo
- Naturalización de patios infantiles.
- Desarrollo de proyectos de jardinería pública y privada.
- Diseño e instalación de sistemas de riego.

Mantenimiento de jardinería

- Mantenimiento y conservación de zonas verdes.
- Mantenimiento de césped deportivo y piscinas.
- Poda de árboles, setos y arbustos.
- Trabajos especiales; poda en altura, tala, apeo y troceado de árboles.
- Instalación de césped artificial y tepes de césped.
- Hidrosiembras.
- Repoblación y restauración del paisaje.
- Tratamientos para el control de la procesionaria del pino mediante endoterapia.
- Nuevas técnicas para el control biológico de plagas: trampas de feromonas para el control de la oruga del boj, instalación de cajas nido.
- Talleres y actividades educativas con escolares.



Proyectos de Madera

- Diseño y desarrollo de proyectos de señalización, rotulación y cartelería medioambiental en senderos y rutas de montaña.
- Construcción de mobiliario urbano en madera y plástico reciclado; Bancos, papeleras, mesas picnic, pérgolas, vallados etc.
- Parques infantiles y elementos de juego personalizados.
- Tallas en madera.
- Construcción, instalación y mantenimiento de infraestructuras de madera.
- Soluciones a medida en madera.

Suministro de material de jardinería – Viveros propios en el Valle de Aranguren:

- Suministro de planta de temporada y ornamental, plantel para horticultura, árboles y arbustos.
- Tierra vegetal, substratos, abonos, hidrojardineras, huertos urbanos y compostadores.



La empresa de inserción

Nombre: EIS Ilundain Empresa de inserción S.L.U

Año de fundación: 1999

Plantilla: 33 (personas en procesos de inserción) y 8 técnicos.

Modelo de negocio: Sin ánimo de lucro.

Datos de contacto

Gerente: Eduardo Sanz

Dirección: Polígono Areta, Calle Ezponda, 10.
31620 Huarte

Teléfono: 948 334 914

E-mail: direccion@ilundain.es

Web: www.ilundain.es



Trabajos realizados

- Mantenimiento zonas verdes de Centros San Francisco Javier, Hospital de Día Irubide e Infantojuvenil Natividad Zubieta del Departamento de Salud Mental
- Mantenimiento Zonas Verdes del Ayuntamiento Cendea Cizur
- Mantenimiento Zonas Verdes del Concejo Cizur Menor
- Mantenimiento Zonas Verdes Agencia Navarra de Dependencia: Centros San José, El Vergel y Oficinas Gonzalez Tablas.
- Mantenimiento de Zonas verdes de la Universidad Pública de Navarra: Campus e Instalaciones deportivas.
- Mantenimiento de Jardines de Sarriguren, Ripagaina y Gorraiz del Ayuntamiento del Valle de Egües
- Trabajamos actualmente con las principales empresas constructoras de nuestra comunidad en el desarrollo de diferentes obras de Jardinería y actuaciones medioambientales, entre las que destacan:
 - Naturalizaciones en Colegios Públicos y parque infantiles de madera personalizados: C.P. Elizondo, Lorenzo Goicoa de Villava, Irulegui de Mutilva, Auzalar de Orcoyen entre otros.
 - Mobiliario urbano y señalización Urbanización Etxebakar-Artica. Senderos de Irulegui en Valler de Aranguren.
 - Obras de jardinería: Carril bici Luis Amigó-UPNA, Urbanización Inbisa Ardoi, Carril bici de Cizur Mayor.
 - Intervenciones Medioambientales en la Charca de Ardoi de Zizur Mayor.





La empresa de inserción

Nombre: Construcciones y Servicios
Inserlantxo S.L.
Modelo de negocio: Sin ánimo de lucro.

Datos de contacto

Dirección: Polígono Merkatondoa, Nave 20
31200 Estella
Teléfono: 948 551 212
Móvil: 639 304 443
Fax: 948 551 212
E-mail: inserlantxo@inserlantxo.com
Web: www.inserlantxo.com

CONSTRUCCIONES
INSERLANTXO
ERAIKUNTZAK

¿Quiénes somos?

Somos una empresa sin ánimo de lucro calificada como Centro de Inserción Laboral en el 2001, que nace con el claro objetivo de dotarse de solidez, viabilidad y competitividad necesarias para poder completar la inserción socio laboral de personas en situación de exclusión social a través del acompañamiento, la formación y la actividad propia de la empresa, tal y como viene definido en el artículo 2º de sus escrituras.

Catálogo de servicios

Construcción de vivienda nueva
Especialista en unifamiliares, casas rústicas

Rehabilitación, restauración y reforma
Vivienda, tejados, fachadas, casas rústicas, muros, pintura (equipo propio)

Urbanización
Polígonos, viviendas, parcelas, camping

Trabajos en piedra
Rejuntados, restauraciones, aplacados, manpostería, sillería, arcos.



Vivienda

Todos los gremios, fontanería, carpintería, electricidad

Excavaciones

Escolleras, rellenos, movimientos de tierra

Instalaciones deportivas

Frotones, etc.

Bioconstrucción

Aislamientos, tableros, muros, estructuras, revestimientos ecológicos



La empresa de inserción

Nombre: Construcciones y Servicios
Inserlantxo S.L.

Modelo de negocio: Sin ánimo de lucro.

Datos de contacto

Dirección: Polígono Merkatondoa, Nave 20
31200 Estella

Teléfono: 948 551 212

Móvil: 639 304 443

Fax: 948 551 212

E-mail: inserlantxo@inserlantxo.com

Web: www.inserlantxo.com

CONSTRUCCIONES
INSERLANTXO
ERAIKUNTZAK

Trabajos realizados

- La ejecución de las obras de reforma interior y adecuación de vivienda en edificio ubicado en Oteiza, dentro del plan de rehabilitación Rural de Navarra, con reserva de participación conforme al artículo 36 de la LFCP a CEE y CIS. (Lote 2. Exp.22/39). Promotor NASUVINSA
- La ejecución de las obras de reforma interior y adecuación de vivienda en edificio ubicado en Iturgoyen, dentro del plan de rehabilitación Rural de Navarra, con reserva de participación conforme al artículo 36 de la LFCP a CEE y CIS. (Lote 1. Exp.22/39). Promotor NASUVINSA
- Obras de Remodelación de espacios y adecuación para centro de orientación y emprendimiento en edificio Iturrondo en Avenida Villava N.1 de Burlada para el Servicio Navarro de empleo-Nafar Lansare (SNE-NL)
- Obra para el Ayuntamiento de Yerri concretamente Obras de finalización de derribo en edificación en parcela 30 polígono 25 De Arizala.
- Obras de Reforma y adecuación de la OAC (Oficina de Atención al ciudadano) de Pamplona en Avda. Roncesvalles. para el Departamento de presidencia del Gobierno de Navarra.
- Construcción de vivienda Unifamiliar en Villatuerta (Navarra)





La empresa de inserción

Nombre: Josenea Bio S.L.U
Año de fundación: 2002
Plantilla: 46 trabajadores/as
Modelo de negocio: Empresa de inserción sin ánimo de lucro

Datos de contacto

Dirección: Camino San Vicente s/n, Término Bordablanca 31440 Lumbier

Departamento comercial: 948 880 696

Dirección General:
Jesús Cía Asensio – 667 431 178

Administración:
Arantza Larumbe – 662 382 028

Sección Ambiental:
Elisa Ayape – 678 786 801

Departamento Social:
Belén Gay – 667 431 180

Visitas Guiadas:
Ibone Gartziandia – 662 381 227

E-mail: josenea@josenea.bio
Web: www.josenea.bio



¿Quiénes somos?

Somos una empresa que trabaja por la inserción sociolaboral de las personas que por distintos motivos (edad, sexo, antecedentes...etc) encuentran dificultades a la hora de incorporarse al mercado laboral, utilizando como medio la creación de empresas que realicen actividades en el medio natural de forma ecológica.

Ética, Responsabilidad con los trabajadores, Justicia, Igualdad, Transparencia, Ecología, Responsabilidad local, Responsabilidad con el producto final.
“Un alto valor social y medioambiental, con reconocida calidad de sus productos y servicios”.

Catálogo de servicios

Fabricación de infusiones

- Fabricación de marcas a terceros
- Línea de infusiones A MEDIDA para hospitales, oficinas públicas y eventos

Producción de verdura Bio:

- Cultivo de verdura ecológica
- Venta y distribución de verdura para colectivos, entidades y colegios
- Divulgación

Divulgación de Economía Circular y cultivo ecológico

- Para colegios
- Entidades publicas
- Colectivos y eventos
- Ayuntamientos
- Visitas guiadas a bordablanca (parque de la economía circular)



Visitas guiadas:

Se realizan visitas guiadas para grupos de todas las edades a la plantación de aromáticas y medicinales ubicada en el Termino de Bordablanca de Lumbier. La finca Bordablanca, dotada con una extensión de 140.000m², es un espacio en el que podemos conocer la realidad de la agricultura ecológica, viendo el trabajo que se realiza dentro del invernadero, la zona de vivero, el secador de plantas y las parcelas donde se cultivan aproximadamente 50 variedades distintas de plantas, arbustos y árboles con propiedades medicinales, aromáticas y condimentarias. Existe además una casa realizada con criterios de bioconstrucción dotada de energía solar y eólica, baños composteras, que nos permiten ver en la práctica el funcionamiento de la construcción. Las visitas para grupos tienen una duración aproximada de una hora y media.

Cultivos ecológicos de plantas aromáticas y medicinales en la finca Bordablanca

Josenea produce y transforma de forma ecológica sus plantas, en la Finca Bordablanca de Lumbier. Los cultivos se hacen a mano sin utilizar pesticidas ni abonos químicos, se cuidan con rigor los procesos de recolección, secado almacenamiento y empaquetado para asegurar su consumo en óptimas condiciones.



La empresa de inserción

Nombre: Josenea Bio S.L.U

Año de fundación: 2002

Plantilla: 46 trabajadores/as

Modelo de negocio: Empresa de inserción sin ánimo de lucro

Datos de contacto

Dirección: Camino San Vicente s/n, Término Bor-dablanca 31440 Lumbier

Departamento comercial: 948 880 696

Dirección General:

Jesús Cía Asensio – 667 431 178

Administración:

Arantza Larumbe – 662 382 028

Sección Ambiental:

Elisa Ayape – 678 786 801

Departamento Social:

Belén Gay – 667 431 180

Visitas Guiadas:

Ibone Gartziandia – 662 381 227

E-mail: josenea@josenea.bio

Web: www.josenea.bio



Sección Ambiental

SERVICIOS DE JARDINERIA:

- Partidas de JARDINERIA Y MOBILIARIO URBANO en obras civiles y de construcción
- Mantenimientos en zonas verdes, en urbanismo público, y en áreas como hospitales, centros educativos, centros de salud, escuelas públicas y privadas.
- Diseño y ejecución de jardines
- Recuperación de riveras de ríos y zonas degradadas

SERVICIOS DE GESTION DE AREAS DE COMPOSTAJE COMUNITARIO

- Seguimiento y control de procesos de compostaje
- Mantenimiento y limpieza de áreas de compostaje
- Construcción de pequeñas áreas de compostaje

SERVICIOS FORESTALES:

- Desbroces
- Plantaciones
- Riegos
- Podas
- Cierres ganaderos, de madera y de plástico reciclado.

ESTUDIOS A MEDIDA DE OTROS SERVICIOS EN MATERIA DE GESTION Y TRANSPORTE DE RESIDUOS.



Trabajos realizados

- Mancomunidades de Sangüesa, Irati y Bidausi. Trabajos de reciclaje de restos orgánicos para Consorcio de residuos de Navarra (Gestor NILSA). Durante 4 años
- Recuperación de las salinas de Ibargoiti
- Recuperación de parte de la cañada real de los roncaleses en varias actuaciones
- Recuperación de varias zonas del paseo natural sostenible en Estella.
- Aparcamiento en Romanzado, entrada a la Foz de Arbayún
- Rotondas de Sanguesa
- Residencia de Estella



La empresa de inserción

Nombre: LAKORA GESTIÓN S.L.

Año de fundación: 2022

Plantilla: 10 personas.

Modelo de negocio: Sin ánimo de lucro.

Datos de contacto

Persona de contacto: Maite Rebollo Arbizu

Dirección: Plaza Eguzki 13 Bajo

Mutilva Alta C.P. 31192

Teléfono: 650 038061

E-mail: gerencia@lakora.es / eislakora@lakora.es

Web: <https://lakora.es/>



¿Quiénes somos?

Lakora Gestión, somos una empresa de inserción sociolaboral con un objetivo claro: fomentar, promover y gestionar programas que faciliten la integración social y laboral de personas en situación de vulnerabilidad social o en riesgo de estarlo. Nuestro propósito es impulsar la creación de empleo y generar riqueza social a través de proyectos que priorizan a las personas.

Nuestra estructura empresarial se basa en la responsabilidad social y el compromiso con la comunidad. Lakora está íntegramente promovida y participada por una fundación sin ánimo de lucro, y tiene reconocida su vocación social en sus Estatutos.

Reinvertimos nuestros beneficios en la creación de oportunidades para aquellas personas que se encuentran en riesgo de vulnerabilidad social, contribuyendo a su integración en el tejido económico y empresarial de Navarra, al mismo tiempo que facilitamos su acceso al mercado laboral.

Nos esforzamos por ser un referente en Navarra en cuanto a la inserción laboral y la calidad de los servicios que ofrecemos. Para ello, trabajamos con un enfoque de excelencia, transparencia y compromiso con la calidad en todo lo que hacemos.



Catálogo de servicios

Somos una empresa de servicios dedicada a cubrir todas las necesidades de tu negocio, asegurando calidad, confianza y eficiencia en cada detalle.

• Limpiezas Profesionales:

- Tareas necesarias para mantener en condiciones higiénicas y en orden los lugares de trabajo.
- Limpiezas de Comunidades, fin de obra, oficinas, locales, domicilios, empresas, instalaciones deportivas.

• Auditorías de limpieza

• Revisión de espacios e instalaciones

- Cumplimiento normativa, estado limpieza, mejora en la limpieza.

• Gestión Administrativa

- Gestión, organización, planificación, atender y dar soporte y apoyo a la organización.

• Atención al Cliente y telefonía

• Conserjería

- Control de acceso de los edificios e instalaciones y mantenimiento de estos.

• Mantenimiento

- Acciones preventivas que garantizan el cumplimiento de los controles obligatorios y reglamentarios.

• Vigilancia

- Vigilancia y protección de bienes, establecimientos, lugares y eventos tanto privados como públicos.



La empresa de inserción

Nombre: LAKORA GESTIÓN S.L.

Año de fundación: 2022

Plantilla: 10 personas.

Modelo de negocio: Sin ánimo de lucro.

Datos de contacto

Persona de contacto: Maite Rebollo Arbizu

Dirección: Plaza Eguzki 13 Bajo

Mutilva Alta C.P. 31392

Teléfono: 650 038061

E-mail: gerencia@lakora.es / eislakora@lakora.es

Web: <https://lakora.es/>



Trabajos realizados

- **AYUNTAMIENTO DE ULTZAMA**

Servicio de limpieza de las dependencias del frontón y polideportivo

- **CIUDAD DEPORTIVA SARRIGUREN**

Servicios de limpieza general

- **CIUDAD DEPORTIVA ARTICA**

Servicios de limpieza general

- **COMPLEJO DEPORTIVO LAS LUCHAS, PERALTA**

Servicios de limpieza general

- **GOBIERNO DE NAVARRA-DEPARTAMENTO DE EDUCACIÓN**

Revisión de espacios e instalaciones, censo.

- **UPNA 2024**

Limpieza fin de obra del Aula Magna.

Limpieza exterior zona comedores UPNA





La empresa de inserción

Nombre: Malerreka Common Zerbitzuak

Año de fundación: 2021

Plantilla: 6 personas

Modelo de negocio: Sin ánimo de lucro.

Datos de contacto

Persona de contacto: Patxi Urroz

Dirección: Calle Mercaderes nº 29 1º,

Santesteban 31740 Navarra

Teléfono: 676 539 530 // 948035250

E-mail: malerrekacommonzerbitzuak@mcz.eus



¿Quiénes somos?

Malerreka Common Zerbitzuak es una microcooperativa de Malerreka en apoyo a las personas en riesgo de exclusión social de la Comarca del Bidasoa para acompañarlos en su incorporación social y laboral. Nos regimos por los principios de una nueva economía justa, solidaria y verde, colocando a las personas en el centro.

Catálogo de servicios

Nuestros servicios y áreas de trabajo se articulan en torno a las oportunidades de la economía circular, la gestión y el mantenimiento de espacios rurales y urbanos que precisen conservación y restauración, y en las posibilidades de generar iniciativas vinculadas al sector primario, al sistema alimentario y al aprovechamiento de zonas comunales.

Si eres un ayuntamiento o entidad local, contratando nuestros servicios cumplirás con la Ley Foral 2/2018 de Contratos Públicos que en su artículo 36 obliga a reservar un mínimo del 6% del importe de las adjudicaciones del presupuesto anterior a contratos de carácter social.



Servicios integrales de limpieza, jardinería y mantenimiento de espacios naturales, caminos e instalaciones.

LIMPIEZA Y DESBROCES: Limpiamos y mantenemos áreas naturales, zonas verdes, eliminando la maleza y el matorral.

PODAS Y JARDINES: Realizamos todo tipo de podas y cuidamos su jardín.

CAMINOS Y MUROS: Limpiamos y mantenemos caminos rurales y restauramos cierres, muros de piedra y otros elementos de la arquitectura rural.

LIMPIEZA DE INSTALACIONES: Limpiamos frontones, instalaciones municipales, casas particulares, mobiliario urbano.



La empresa de inserción

Nombre: Malerreka Common Zerbitzuak

Año de fundación: 2021

Plantilla: 6 personas

Modelo de negocio: Sin ánimo de lucro.

Datos de contacto

Persona de contacto: Patxi Urroz

Dirección: Calle Mercaderes nº 29 1º,

Santesteban 31740 Navarra

Teléfono: 676 539 530 // 948035250

E-mail: malerrekacommonzerbitzuak@mcz.eus



Servicios

En MC_Z le ofrecemos todo un abanico de servicios relacionados con la limpieza, reparación mantenimiento y jardinería de espacios naturales, caminos, riberas y jardines, calles, cementerios, prados, muros, huertas... También prestamos servicios de limpieza de viviendas, locales, instalaciones deportivas, piscinas, etc.

AYUNTAMIENTOS Y ENTIDADES LOCALES:

- Limpieza, desbroces, mantenimiento y recuperación de áreas y espacios naturales, vías verdes y patrimonio arquitectónico rural.
- Limpiezas, desbroces y podas de caminos y riberas.
- Limpieza de cementerios y frontones.
- Mantenimiento y recuperación de señales.
- Instalación, limpieza y mantenimiento de mobiliario urbano.
- Otros servicios generales.

EMPRESAS

- Mantenimiento integral de jardinería interior y exterior y zonas verdes.
- Control de regadíos.
- Trabajos de desbroce y limpieza.
- Servicios generales de reparación

PARTICULARES

- Preparación y mantenimiento de jardines y huertas.
- Trabajos puntuales de limpieza, poda y corte de setos.
- Limpieza y mantenimiento general de casas y cocinas.
- Limpieza de desvanes y bordas.
- Servicios de lavado de ropa



MC_Z, además, ha identificado 5 grandes líneas de trabajo que se estructuran de forma complementaria y que hemos previsto implementar de forma escalonada, a partir del diseño de proyectos específicos: Huerto social y transformador de alimentos como espacio de producción y transformación de alimentos, comercialización en circuito corto y promoción de empleo a través de la economía social.

- Cocina social y comunitaria: Servicio de comida a domicilio con productos ecológicos y de proximidad para personas mayores y personas con dificultades de autonomía.
- Recogida y valorización de lana de oveja latxa.
- Recuperación y valorización de castaños y castañosales y restauración y mantenimiento de áreas degradadas (prados, helechales, pastizales...)
- Recogida, tratamiento y valorización de otros residuos: orgánico, plásticos no envases, aceites...

Trabajos realizados

- Gobierno de Navarra, Dpto de Relaciones Ciudadanas. Trabajos de recuperación y limpieza de búnkeres.
- Ayuntamiento de Baztán y Ayuntamiento de Urroz: Montaje de puentes en diversas vías de paseo turístico.
- Nasuvisna: Gestión de edificio CIL-Lekaroz durante English Week cursos 2022-23 y 2023-24.
- Gobierno de Navarra, Dpto. Desarrollo Rural y Medio Ambiente: Diversos trabajos forestales.
- Viveros Laffite: Mantenimiento vivero Arraioz
- WoWPark de Urrugne: 18 hectáreas de bosque y jardín botánico. Preparación del jardín botánico para apertura al público: Limpieza general de los jardines, corta césped y setos, retirada de árboles caídos.



La empresa de inserción

Nombre: MEJANA GOURMET S.L.U. (MG)

Año de fundación: 2020

Plantilla: 15 (5 técnicos y 10 personas de inserción)

Modelo de negocio: Empresa de inserción sociolaboral

Datos de contacto

Personas de contacto:

- Dirección: Manuel Campillo (654069594 – manuel@villajavier.org)

- El Obrador: Olga Risueño (633114591 – olga@villajavier.org)

- Los Huertos: Cristina Maragno (604243950 – cristina@villajavier.org)

Dirección: C/San Francisco Javier, 2 - 31500 Tudela Navarra

www.mejanagourmet.org



¿Quiénes somos?

MEJANA GOURMET S.L.U. (MG) es una empresa instrumental de fundación TUDELA COMPARTE (TC), su única socia y administradora.

Economía inclusiva

Lo prioritario es la creación de empleo, femenino sobre todo, tanto del personal técnico como del personal de inserción, que constituye más del 50% de la plantilla. Se pretende que en un máximo de tres años en MG mejoren su situación personal y aprendan un oficio, lo que les permite obtener después un empleo ordinario. MG es por tanto una empresa-escuela social.

Economía circular agroalimentaria

La actividad productiva de la empresa incluye una dimensión industrial, el OBRADOR, y otra agrícola, los HUERTOS. En ambos casos se recuperan recursos desaprovechados. La cocina aprovecha alimentos excedentes de empresas (destinados a la comida para el Comedor) y en la Mejana se cultivan parcelas que estaban en desuso, convirtiéndose en alimentos para los usuarios de Villa Javier y en generación de empleo en Mejana Gourmet.

Economía verde

La actividad agrícola de MG se centra en el cultivo ecológico de verduras en varios huertos de la Mejana, anteriormente en desuso y cedidos gratuitamente por sus propietarios. MG utiliza envases compostables para reducir el uso de plásticos, y el suministro eléctrico procede al 100% de energías renovables. Los subproductos orgánicos generados van al compostador que MG tiene en la Mejana.



Catálogo de servicios

Cartera de servicios «El Obrador»

Tienda – C/Alberto Pelaierea, 6 – 31500 Tudela (689865776)

Venta presencial de la oferta diaria de platos individuales cocinados en el Obrador, hechos como en casa, de forma saludable y con productos de cercanía.

A los clientes que lo solicitan, mensaje diario de whatsapp con los platos ofertados, con posibilidad de contestar reservando algunos platos.

Servicio a domicilio

Entrega en el domicilio de platos seleccionados de la oferta diaria, a partir de un compromiso de regularidad o de una cierta cantidad. Reparto con vehículo eléctrico.

Servicio a empresas y entidades

Entrega en la sede social de los pedidos personales solicitados cada día con App por distintos trabajadores o directivos.

Entrega regular en la sede social de un menú, previamente acordado, para un grupo estable de comensales.

Encargos para grupos

Petición y pago online de encargos para grupos (familias, amigos, trabajo), sobre una carta de platos especiales ofertados en la Web, solicitados con días de antelación y recogidos en tienda.

Catering para eventos

Servicio de catering para pequeños eventos, pudiendo elegir entre varios tipos de productos: desayunos, aperitivos, platos, etc. Degustaciones en ferias o celebraciones populares.



La empresa de inserción

Nombre: MEJANA GOURMET S.L.U. (MG)

Año de fundación: 2020

Plantilla: 15 (5 técnicos y 10 personas de inserción)

Modelo de negocio: Empresa de inserción sociolaboral

Datos de contacto

Personas de contacto:

- Dirección: Manuel Campillo (654069594 – manuel@villajavier.org)

- El Obrador: Olga Risueño (633114591 – olga@villajavier.org)

- Los Huertos: Cristina Maragno (604243950 – cristina@villajavier.org)

Dirección: C/San Francisco Javier, 2 - 31500 Tudela Navarra

www.mejanagourmet.org



Catálogo de servicios

Cartera de servicios «Huertos»

Verduras ecológicas de temporada

Venta de verduras frescas, ecológicas y de temporada (Km.0), producidas y cosechadas en la Mejana, para servir a tiendas, restaurantes y colectividades.

Cuidado de pequeños huertos y jardines

Servicio de mantenimiento regular: plantación, riego, abono, cosecha, etc. Servicios puntuales de limpieza, plantaciones o arreglos.



Trabajos realizados

- SERVICIOS REGULARES A EMPRESAS Y ENTIDADES:
 - Menú diario para Anfas durante las colonias de verano.
 - Comida mensual para sesiones de trabajo o formación del grupo Enhol
 - Comida semanal para pisos de acogida de Fundación Ilundáin.

- SERVICIOS DE CATERING PARA EVENTOS PUNTUALES (COFFEE BREAK, LUNCH, COMIDAS, ETC) DE DIVERSAS EMPRESAS Y ENTIDADES:
 - Ayuntamiento de Tudela
 - Teachers For Future España
 - Consorcio Eder
 - Grupo Enhol
 - Grupo UVESA
 - Electrodomésticos JATA
 - Centro Padre Lasa
 - Cruz Roja
 - Escuela Oficial de Idiomas de Tudela
 - El Casco Antiguo va de Cine.

- VENTA DE VERDURAS:
 - A diversas tiendas y restaurantes gastronómicos de Tudela y Pamplona
 - A varias colectividades: residencias de ancianos, comedores escolares



La empresa de inserción

Nombre: Nabut Navarra (El Fogón Errante)

Año de fundación: 2003

Plantilla: 13 trabajadores/as

Modelo de negocio: Sociedad Limitada

Unipersonal (empresa propiedad de la Fundación Secretariado Gitano)

Datos de contacto

Persona de contacto: Estela Rubio Temprano

Dirección: Calle San Blas 2, 31014 Pamplona

Teléfono: 948 342 666 // 615 015 502

E-mail: coordinacion@nabutnavarra.org

Web: www.elfogonerrante.org

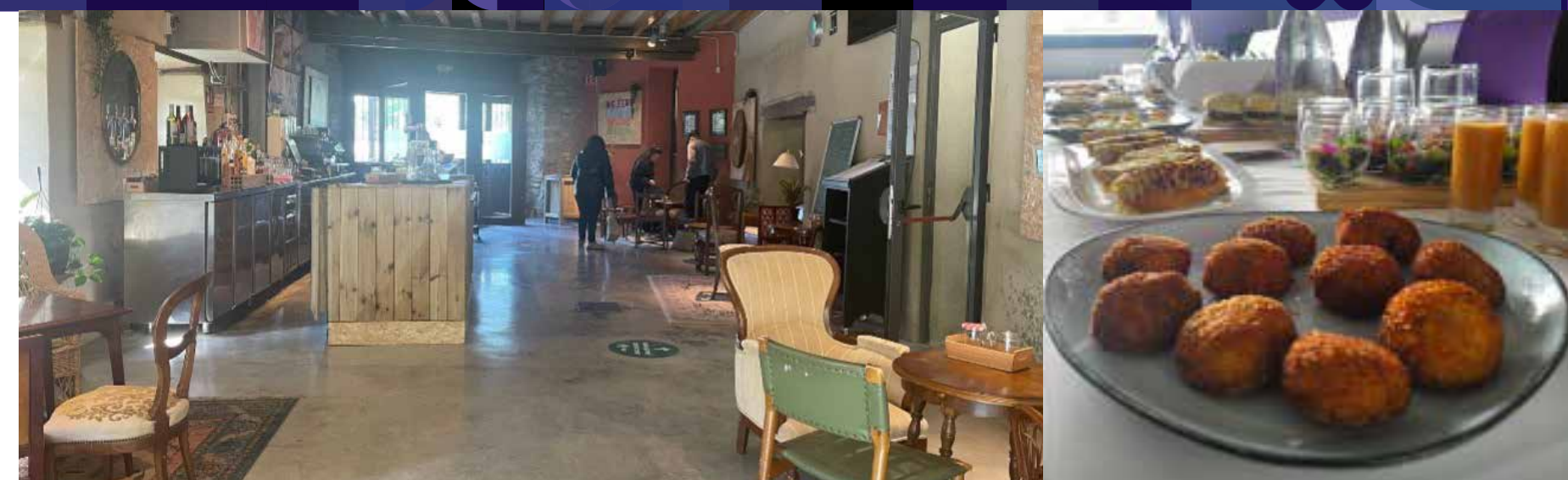

¿Quiénes somos?

¡Os damos la bienvenida a NABUT NAVARRA y EL FOGÓN ERRANTE! Somos una empresa orgullosa de formar parte de EINA y de contribuir activamente al desarrollo de nuestra sociedad. Nuestro origen se remonta al año 2003 y nuestra entidad promotora es la Fundación Secretariado Gitano, entidad que siempre ha apostado por el empleo como una herramienta de integración de las personas en situación de exclusión social.

Catálogo de servicios

Línea de limpieza

En Nabut Navarra ofrecemos servicios de limpieza de alta calidad para oficinas, hogares y fines de obra. También hacemos limpiezas para sociedades gastronómicas y servicios para la administración. Nuestro objetivo principal es la satisfacción de quien nos contrata, realizando un servicio con los máximos estándares de excelencia, un trato cercano y humano, y un coste asequible. Todo ello a través de una apuesta social en la que se fomenta y apoya la inclusión y el desarrollo profesional de personas en situación de vulnerabilidad.

Desde la línea de catering también se gestiona:

El Molino de San Andrés – Bar situado en el Centro de información cultural y educación ambiental del parque fluvial en Villava, espacio que pertenece a la Mancomunidad de la Comarca de Pamplona.

La cafetería del Club de Marketing, asociación sin ánimo de lucro, dedicada al desarrollo de las empresas y personas a través de la formación.

Cafetería y servicio de catering del Parlamento de Navarra.

EL **fogón**
errante

Línea de Catering – El Fogón Errante:

¿Planeando un evento o reunión? Nuestra línea de catering no solo satisface los paladares más exigentes, sino que también abraza un enfoque social y sostenible. Utilizamos ingredientes locales y sostenibles, minimizamos los residuos y adoptamos prácticas respetuosas con el medio ambiente. Desde El Fogón Errante hacemos coffee breaks, aperitivos, cócteles y comidas populares entre otros servicios de catering. Al elegirnos respaldamos activamente la inclusión y el desarrollo profesional de personas que buscan una primera o una segunda oportunidad en la vida laboral.



La empresa de inserción

Nombre: Nabut Navarra (El Fogón Errante)

Año de fundación: 2003

Plantilla: 13 trabajadores/as

Modelo de negocio: Sociedad Limitada

Unipersonal (empresa propiedad de la Fundación Secretariado Gitano)

Datos de contacto

Persona de contacto: Estela Rubio Temprano

Dirección: Calle San Blas 2, 31014 Pamplona

Teléfono: 948 342 666 // 615 015 502

E-mail: coordinacion@nabutnavarra.org

Web: www.elfogonerrante.org



Trabajos realizados

- Eventos de catering en la nueva sede de la mancomunidad y en otros espacios para diferentes departamentos de la universidad pública, del gobierno de Navarra y para empresas del sector privado
- Gestión de la cafetería del Parlamento y de Club de Marketing y realización de los eventos de catering que tienen lugar en estos edificios
- Menús del día para empresas
- Gestión del bar del Molino de San Andrés
- Línea de limpiezas
 - 1. Apertura y cierre de salas del Ayuntamiento de Pamplona
 - 2. Limpieza de Escuela de Música de Zizur y de diferentes oficinas entidades del sector público y privado.





La empresa de inserción

Nombre: -SERLAIN Servicios y Obras S.L.

Año de fundación: 2021

Plantilla: 11 personas

Modelo de negocio: Sin ánimo de lucro.

Datos de contacto

Persona de contacto: Ainara Gallego

Dirección: Calle San Antón 31272

Améscoa Baja Navarra

Teléfono: 686 124 980

E-mail: info@serlain.es



¿Quiénes somos?

SERLAIN somos una iniciativa y actividad laboral vinculada al territorio que apostamos por la generación de nuevas oportunidades laborales en el medio rural de nuestro entorno, favoreciendo el empleo solidario e inclusivo y ofreciendo un servicio de calidad y sostenible.

Trabajamos desde la Economía Social generando nuevas oportunidades y favoreciendo la inserción socio-laboral de las personas que más lo necesitan, con un compromiso claro con el desarrollo local, la cohesión social y la sostenibilidad.

Nuestro objeto social es la inserción socio-laboral de las personas que más lo necesitan, con un compromiso claro con el desarrollo local, la cohesión social y la sostenibilidad.

Catálogo de servicios

- Instalación y mantenimiento de mobiliario urbano
- Limpiezas de caminos, podas y desbroces
- Trabajos forestales e infraestructuras ganaderas
- Reparación y acondicionamiento de caminos
- Movimiento de tierras y excavaciones
- Obra civil: pavimentaciones, redes y servicios
- Servicios de mano de obra cualificada para el sector de la construcción
- Servicios de reparación y mantenimiento general de edificios: albañilería, electricidad, fontanería, soldadura, etc.



Servicios de limpieza y lavandería

Limpieza de locales públicos.

- Limpieza de colegios.
- Limpieza de consultorios médicos.
- Limpieza de consistorios.
- Limpieza final de obra.
- Limpieza de oficinas y locales comerciales.
- Limpieza de establecimientos turísticos y hosteleros.
- Limpieza de viviendas.
- Servicio de lavandería: Lavado, secado y planchado.

Gestión y mantenimiento de establecimientos turísticos y casas rurales

- Limpieza y mantenimiento
- Reparaciones y arreglos
- Lavado, secado y planchado de ropa de cama

Atención del uso público de espacios naturales protegidos

- Control de aforos
- Atención al visitante
- Educación medioambiental

Gestión de residuos orgánicos

- Gestión de zonas de compostaje comunitario
- Mantenimiento de zonas de compostaje comunitario
- Triturado de restos verdes.



La empresa de inserción

Nombre: -SERLAIN Servicios y Obras S.L.

Año de fundación: 2021

Plantilla: 11 personas

Modelo de negocio: Sin ánimo de lucro.

Datos de contacto

Persona de contacto: Ainara Gallego

Dirección: Calle San Antón 31272

Améscoa Baja Navarra

Teléfono: 686 124 980

E-mail: info@serlain.es



Trabajos realizados

- **SERVICIOS DE USO PÚBLICO:**
 - Gestión Área Acogida de la RN Nacadero del Urederra en Baquedao
 - Gestión del polideportivo municipal San Cipriano, albergue de peregrinos y bar en Ayegui/Aiegi
- **OBRAS DE CONSTRUCCIÓN:**
 - Infraestructuras ganaderas y cierres forestales en montes comunales.
 - Obras de adecuación del aula de 0 a 3 en el CP Las Améscoas de Zudaire.
- **SERVICIOS DE LIMPIEZA:**
 - Limpieza de los edificios municipales (colegio, consultorios y consistorio) para los Ayuntamientos de Murieta y Ancín.
 - Limpieza Colegio Público Las Améscoas para el ayuntamiento de Améscoa Baja



La empresa de inserción

Nombre: Transforma Cuidamos Personas S.L.U
Año de fundación: 2002
Plantilla: 60 personas
Modelo de negocio: Sin ánimo de lucro.

Datos de contacto

Persona de contacto: Ainhoa Zabalza Purroy
Equipo de Coordinación:
Edurne Arzelus Lekunberri, Edurne Calvillo Olorón,
Odette Ongay Basarte, Juan Carlos Cubero Ruiz y
Leire Goikoetxea Baquedano
Dirección: C/ Zapatería Nº50 1ºC
31001 Pamplona
Teléfono: 948 136 141
E-mail: coordinacion@transformacp.org
Web: www.cuidamospersonas.es
Twitter: @CuidamosPersona



TRANSFORMA
CUIDAMOS PERSONAS

¿Quiénes somos?

TRANSFORMA, es una Empresa de Inserción Sociolaboral sin ánimo de lucro, financiada por el Servicio Navarro de Empleo, especializada en la prestación de servicios de atención a domicilio a personas que presentan diversos grados de dependencia y dificultades de autovalimiento.

TRANSFORMA nace en 2002 promovida por la Fundación Gaztelan, con el objetivo de crear puestos de trabajo cualificados en un sector cada vez más demandado por la sociedad, mejorando la calidad de vida y la autonomía de las personas a las que atendemos.

Una doble función social

En TRANSFORMA somos un ejemplo vivo de iniciativa empresarial de economía social y solidaria para cumplir una doble función social:

Tenemos la consideración de Empresa SIN ÁNIMO DE LUCRO.- Por lo que nuestra actividad y los precios de nuestros servicios no están orientados al «máximo beneficio económico», sino a cumplir con los objetivos sociales de situar a la persona que cuidamos en el centro de nuestra actividad, y la dignificación del/a Trabajador/a Familiar.

Catálogo de servicios

Atención domiciliaria

Atención integral en el domicilio. Este servicio engloba tareas de atención personal e higiene, apoyo psicosocial, prevención y movilizaciones, y apoyo en tareas domésticas.

Cuidamos a las personas dependientes en su propio hogar y reforzamos el servicio con un teléfono 24 horas para urgencias.

Acompañamiento hospitalario

Servicio doméstico

Limpiezas en el hogar, comunidades y oficinas

Envejecimiento activo

Jubiloteca



Trabajos realizados

- Gestionamos el SAD (Servicio de atención a domicilio) COMPLETO, es decir en su totalidad del ayuntamiento de Barañain desde el año 2014 cubriendo de esta forma las necesidades de la población activa y en situación de dependencia de dicho municipio.
- Gestionamos parte del SAD (Servicio de atención a domicilio) desde el año 2013 del Ayuntamiento de Burlada, dando de esta forma cobertura a las necesidades de la población activa y en situación de dependencia de dicho municipio
- Gestionamos Jubilotecas, dando servicio cumpliendo el objetivo principal de conciliar la vida labora familiar y personal de las mujeres cuidadoras y las familias con personas mayores dependientes a su cargo así como atender a personas con dependencia moderada en su propio entorno, con una solución no residencial y haciendo prevención de la dependencia severa, creando un espacio de actividad y ocio
- Jubiloteca de Mutilva (Valle de Aranguren) desde el año 2012
- Jubilotecas de Marcilla, Peralta, Funes y Falces, a través de la Mancomunidad de municipios de Peralta.



La empresa de inserción

Nombre: Traperos de Emaús

Año de fundación: 1972

Plantilla: 256 en total. 29 dentro de la Empresa de Inserción.

Modelo de negocio: Sin ánimo de lucro.

Datos de contacto

Dirección: Avda. Gipuzkoa nº11, 31013 Berrizoar

Teléfono: 948 302 888

E-mail: empresainsercion@emausnavarra.org

Web: www.emausnavarra.org



¿Quiénes somos?

Somos una Fundación sin ánimo de lucro de más de 250 personas que prioriza la acogida a las personas con más dificultades y en situación de vulnerabilidad y facilitamos su incorporación laboral, también a través de la Empresa de inserción.

Toda nuestra actividad se organiza y realiza con los principios de la Economía Social y Solidaria: importancia de las personas, equidad, justicia, solidaridad y medio ambiente.

Vivimos de nuestro trabajo: la recogida, preparación para la reutilización y reciclaje de objetos, esto nos hace libres y autosuficientes. Con el trabajo cubrimos nuestras necesidades y también apoyamos a otros grupos que lo necesiten.

Comprometidos con el medio ambiente y el respeto a la naturaleza: somos pioneros en la economía circular y gestionamos más de 10.000 tn de residuos en convenio con las Mancomunidades y sistemas de gestión, evitando que vayan al vertedero.

Somos solidarios: trabajamos y luchamos por una sociedad sin clases entendiendo la solidaridad como una actitud política frente a la vida.

“Los aparentemente inútiles con lo aparentemente inútil hacemos cosas útiles”



Catálogo de servicios

Recogida de residuos

Recogida de residuos en convenio con las Mancomunidades y los Sistemas de gestión. Ropa, títos, voluminosos, RAEEs (Residuos de Aparatos Eléctricos y Electrónicos), papel, envases, vidrio y pilas.

Preparación para la Reutilización

Comprobar, limpiar y/o reparar objetos desechados para puedan reutilizarse.

Preparación para el Reciclaje

Desmontamos los objetos para aprovechar sus materiales como materias primas o piezas de recambio.

Venta de objetos en nuestras tiendas

Todo aquello que está en buen estado y ha sido preparado para reutilizar se envía a nuestras tiendas de segunda mano.



La empresa de inserción

Nombre: Varazdin Empresa de Inserción Sociolaboral S.L.

Año de fundación: 1997

Plantilla: 60 personas

Modelo de negocio: Sin ánimo de lucro.

Datos de contacto

Gerente: Eduardo Jiménez Caro

Responsable de producción: Ioseba Azcona

Responsable Departamento Social: Eurne Mugarra

Dirección: Polígono de Noáin-Esquíroz. Calle H, nº

37, 31191 Esquíroz de Galar

Teléfono: 948 312 813

Fax: 948 317 211

E-mail: varazdin@varazdin.es

Web: www.varazdin.es



¿Quiénes somos?

Facilitamos la inserción laboral de personas con diversidad funcional en exclusión social mediante el desarrollo de actividades productivas en entornos protegidos.

Queremos implicar activamente a la Sociedad promoviendo la inclusión socio-laboral de todas las personas, colaborando para ello con instituciones públicas, entidades sociales y privadas.

Nuestra actividad está orientada a favorecer la sostenibilidad ambiental y social de la ciudadanía propiciando una relación amable entre ambas impulsando una nueva Sociedad más inclusiva.

Trabajamos para aumentar la empleabilidad de las personas en itinerarios de inserción a través del contacto directo con la realidad laboral.

Trabajos realizados

- Nasuvinsa: Rehabilitación edificio camineros en Oronoz Mugaire.
- Trabajos de jardinería: jardín artificial, desbroces...
- Gestión de restauración y colectividades: Centro cívico de Noain, comidas populares...
- Ayuntamiento de Pamplona: Gestión de vasos reutilizables en sanfermines.



Catálogo de servicios

Varazdin desarrolla distintas actividades productivas y presta servicios a Instituciones, empresas y particulares, creando enclaves seguros o unidades de trabajo protegidos.

Sector Industrial Automoción, metal, eólico y alimentario

Realizamos control de calidad y reprocesamiento de piezas defectuosas. Lavado industrial de piezas, envases, embalajes, contenedores tipos arca, etc. Almacén logístico con operaciones: picking, embalaje, etiquetados, preparación de pedidos, expedición, etc. Almacén regulador de productos, envases, embalajes y útiles.

Sector Construcción

Reformas integrales de viviendas y naves. Trabajamos todos los gremios: Albañilería, pintura, fontanería, alicatados, carpintería, etc... Obra Civil

Sector Servicios

Desmontaje, embalaje, transporte y montaje de mobiliario. Limpiezas técnicas de garajes, oficinas, naves y locales comerciales. Mantenimiento de instalaciones, zonas residenciales y comunidades. Limpieza de fachadas y cristales con maquina específica. Personal auxiliar de servicios múltiples para la realización de trabajos en casa del cliente: controles de calidad, picking, preparación de pedidos, labores de administración, etc..

Medio Ambiente

Gestión integral de vasos y vajilla reutilizable: diseño, venta, transporte, recogida y lavado hasta su posterior uso. Diseño, creación y mantenimiento de jardines y huertos urbanos.



La empresa de inserción

Nombre: Catering Xilema

Año de fundación: Como catering en 2010 y en 2020 es reconocida como EIS.

Plantilla: 17 puestos de trabajo.

Modelo de negocio: Empresa de Inserción sin ánimo de lucro.

Datos de contacto

Persona de contacto: Gorka Colomo

Dirección: Calle Aizoáin, 10. 31013 Ansoáin, Navarra

Teléfono: 948 074 160 / 666 400 441

E-mail: infocatering@xilema.org

Web: www.cateringxilema.org



¿Quiénes somos?

Catering Xilema es una apuesta por la empleabilidad de los colectivos desfavorecidos con los que trabajamos en Fundación Xilema. Trabajamos por la inserción sociolaboral con el objetivo de proporcionar una experiencia laboral que permita una mejor al mercado laboral de estas personas en especial dificultad de inserción y que algunas de ellas son atendidas en nuestros recursos. Así, una parte del equipo profesional responde a esta realidad.

Catálogo de servicios

Catering empresarial

Es un servicio para empresas en el que ofrecemos un menú diario adaptado a las necesidades de cada entidad. Los menús son personalizados y elegidos semanalmente por cada trabajador/a. De esta manera, puede disponer de una dieta adaptada a su gusto sin descuidar que sea saludable, variada y equilibrada. En este servicio trabajamos con lo que se conoce como “línea fría”, un nuevo concepto que garantiza todas las propiedades nutricionales de los alimentos que cocinamos.

Servicio a domicilio

Ofrecemos la posibilidad de contratar un servicio de comidas a domicilio con menús adaptados a las necesidades de cada persona.

Catering para eventos

Contamos con una amplia experiencia en la organización de catering tanto para la administración pública como para el ámbito privado. Ofrecemos coffee-breaks, desayunos, comidas, cocktails y cenas para eventos como congresos, jornadas, celebraciones familiares, reuniones, aniversarios, etc.

La tienda

En nuestra tienda se puede comprar directamente todos los platos que cocinamos a diario en envases individuales.



Comida bajo encargo

Además de la comida diaria, puedes personalizar el menú a tu gusto bajo encargo y para el número de comensales que desees. Se pueden encargar menús o platos especiales y asados.

Trabajos realizados

- Ayuntamiento de Pamplona. Servicio diario de cáterin del Centro de Atención de Personas Sin Hogar.
- Gobierno de Navarra. Servicio diario de cáterin de los COA Ilundain/Etxegaray y COA Argaray.
- Gobierno de Navarra. Servicio diario de cáterin de Residencia Alaiz
- Gobierno de Navarra. Servicio diario de cáterin de Centro de Día de Menores
- Nasuvisna. Servicio diario de cáterin a personas residentes en Pisos Tutelados
- Suministro de cáterin a Ruta del Exilio a su paso por Navarra



eiXna

Empresas de inserción de Navarra
Nafarroako gizarteratzeko enpresak